

LOCALIZACIÓN



H. AYUNTAMIENTO
SAN MIGUEL EL ALTO
2021-2024

SIMBOLOGÍA

- LÍMITE DEL ÁREA DE APLICACIÓN
- LÍMITE DEL ÁREA DE ESTUDIO
- EL PREDIO
- PRESA EL JIHUITE
- LINEA DE ALTA TENSION ESTRUCTURA VIAL
- CAMINO ESTATAL
- CAMINO RURAL

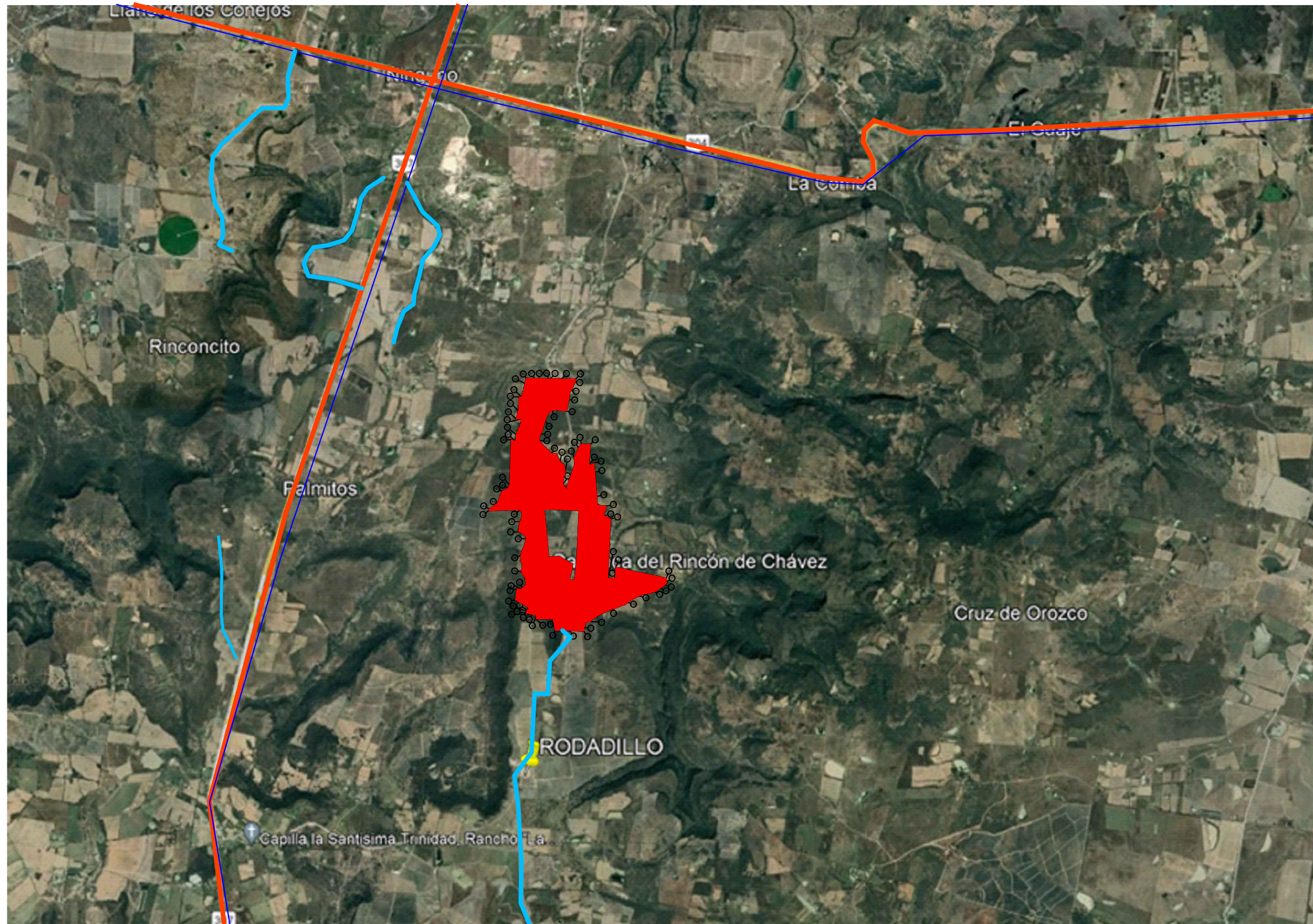

NOMBRE DE PLANO MEDIO FÍSICO TRANSFORMADO	ESCALA DIGITAL SIN	FECHA MAYO-2023	COTAS		
DIRECTOR RESPONSABLE DE PROYECTO ARG. EDUARDO A. OVIEDO A.	NÚMERO DE PLANO 9	REVISO			
<table border="1"> <tr> <td> <small>CEMEX ESTATAL 14702</small> </td> <td> <small>CEMEX PROFESIONAL S.E.A. 80755</small> </td> </tr> </table>	 <small>CEMEX ESTATAL 14702</small>	<small>CEMEX PROFESIONAL S.E.A. 80755</small>	<table border="1"> <tr> <td> <small>APROBADO</small> </td> <td> <small>CLAVE DE PLANO</small> D-9 </td> </tr> </table>	<small>APROBADO</small>	<small>CLAVE DE PLANO</small> D-9
 <small>CEMEX ESTATAL 14702</small>	<small>CEMEX PROFESIONAL S.E.A. 80755</small>				
<small>APROBADO</small>	<small>CLAVE DE PLANO</small> D-9				

PLAN PARCIAL DE DESARROLLO URBANO
EL RODADILLO